

Fiche Territoire 2025



Oisans

Territoire montagnard de 10 170 habitants, situé pour partie dans le Parc National des Écrins, l'Oisans est constitué de six vallées organisées autour du Bourg-d'Oisans (2 840 habitants), siège de la plupart des services publics.

L'activité touristique y est primordiale, tant en hiver (Alpe d'Huez, Deux-Alpes) qu'en été (activités cyclistes et montagne). L'hôtellerie-restauration et les remontées mécaniques sont les principaux pourvoyeurs d'emplois, et deux tiers des emplois concernent le commerce et les services à la population. Cette saisonnalité génère des problématiques spécifiques (hébergement, précarité des saisonniers...). L'été, les sommets offrent aux agriculteurs des alpages verdoyants. L'élevage d'ovins et de caprins y est pratiqué, et près de 70 % des exploitations sont engagées dans des démarches de circuits courts. La population varie fortement selon les périodes de l'année, du fait de la fréquentation touristique et de l'activité saisonnière. Même si le territoire conserve une bonne dynamique économique, il peine à entretenir son dynamisme démographique : entre 2016 et 2022, il a perdu 500 habitants, soit près de 5 % de sa population.

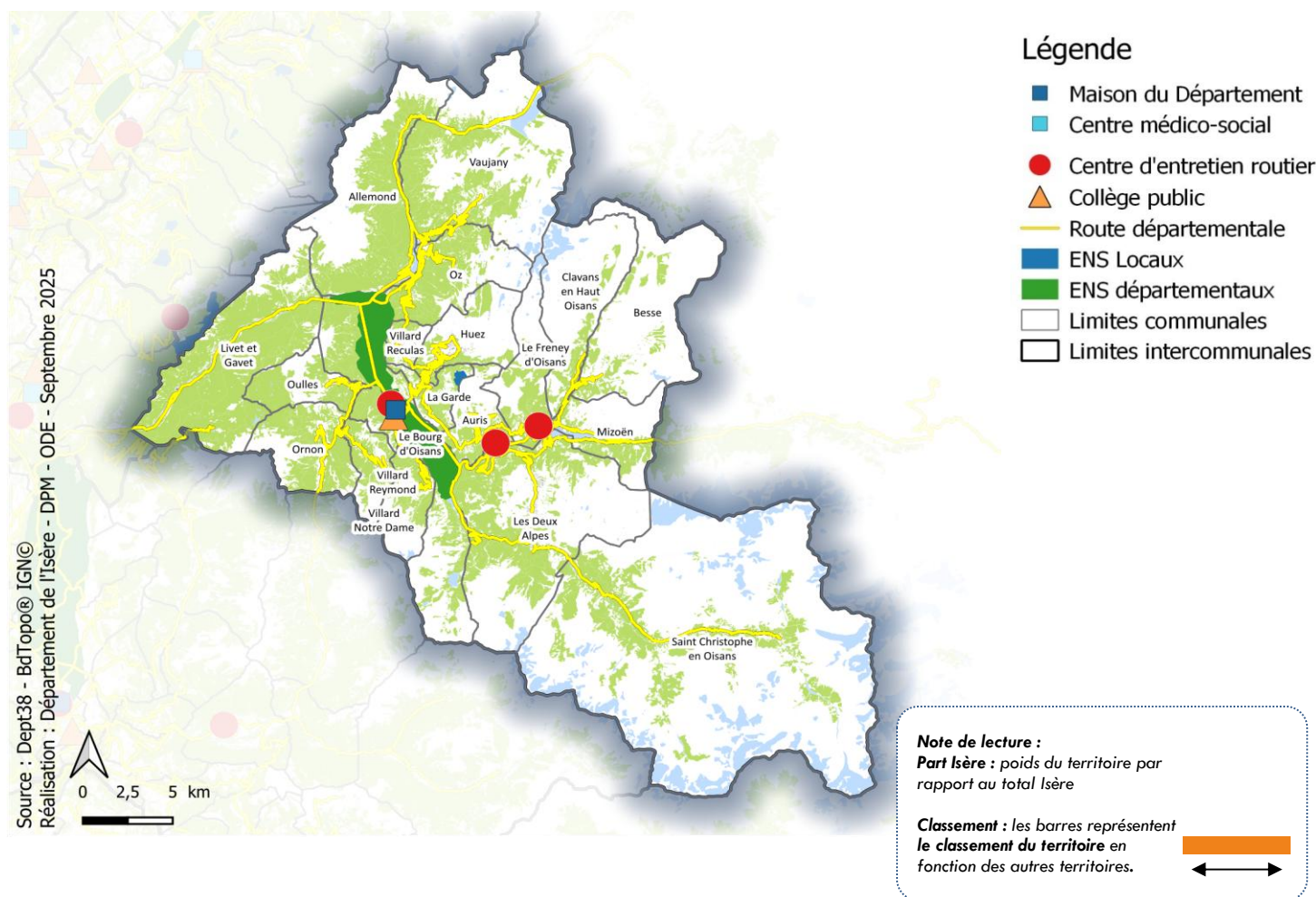

| | Territoire | Isère | Part Isère | Classement |
|---|------------|-----------|------------|------------|
| Démographie | | | | |
| Population municipale | 10 172 | 1 291 380 | 1% | |
| Croissance annuelle moyenne de la population entre 2016 et 2022 | -0,8% | 0,5% | | |
| <i>Dont liée aux naissances (solde naturel)</i> | 0,0% | 0,3% | | |
| <i>Dont liée aux nv arrivants (solde migratoire)</i> | -0,8% | 0,2% | | |
| Nombre de 75 ans et plus | 1 019 | 104 137 | 1% | |
| <i>Part des 75 ans et plus dans la population</i> | 10,0% | 9,1% | | |
| <i>Evolution annuelle des 75 ans et plus entre 2016 et 2022</i> | 2,3% | 2,0% | | |
| Nombre de ménages | 4 974 | 573 543 | 1% | |
| Nombre de personnes seules | 2 025 | 207 771 | 1% | |
| <i>Part des personnes seules dans les ménages</i> | 41% | 36% | | |
| Sources : INSEE RP 2016-2022, Etat civil 2024 | | | | |

| | Territoire | Isère | Part Isère | Classement |
|---|------------|---------|------------|------------|
| Logement | | | | |
| Nombre de résidences principales | 4 956 | 573 243 | 1% | |
| Part de propriétaires | 66% | 61% | | |
| Part de locataires privés | 22% | 23% | | |
| Part de locataires publics | 7% | 14% | | |
| Nombre de ménages aidés FSL charges courantes | 43 | 3 562 | 1% | |
| Nombre de ménages aidés FSL accès | 15 | 2 446 | 1% | |
| Nombre de ménages aidés FSL maintien | 13 | 2 044 | 1% | |
| Sources : INSEE RP 2022, DEPT38 DSO 2024 | | | | |
| Enfance - Famille - Scolarité | | | | |
| Nombre de naissances | 76 | 12 459 | 1% | |
| Evolution annuelle des naissances entre 2018 et 2024 | -3,0% | -2,0% | | |
| Taux de natalité (en ‰) | 7,5 | 9,6 | | |
| Nombre de couples avec enfants | 1 064 | 151 316 | 1% | |
| Nombre de familles monoparentales | 302 | 52 996 | 1% | |
| Part des familles monoparentales dans les ménages | 6,1% | 9,2% | | |
| Evolution annuelle des familles monoparentales entre 2016 et 2022 | -7,2% | 1,8% | | |
| Nombre de moins de 6 ans | 564 | 85 755 | 1% | |
| Part des moins de 6 ans dans la population | 5,5% | 6,6% | | |
| Evolution annuelle des moins de 6 ans entre 2016 et 2022 | -3,4% | -1,3% | | |
| Nombre de moins de 18 ans | 1 912 | 286 892 | 1% | |
| Part des moins de 18 ans dans la population | 18,8% | 22,2% | | |
| Nombre de places en EAJE | 333 | 10 036 | 3% | |
| Nombre de places en EAJE pour 100 enfants de moins de 6 ans | 59,0 | 11,7 | | |
| Nombre d'enfants de moins de 6 ans gardés par assistant maternel | 81 | 16 208 | 0% | |
| Part d'enfants de moins de 6 ans gardés par un assistant maternel | 14,4% | 18,9% | | |
| Nombre de places chez assistants maternels agréés | 128 | 24 234 | 1% | |
| Nombre de collégiens dans les collèges publics | 378 | 55 026 | 1% | |
| Nombre de bénéficiaires d'allocations mensuelles (AM) et secours d'urgence (SU) et | 46 | 10381 | 0% | |
| Sources : INSEE Etat civil 2024, INSEE RP 2016-2022, CAF 2024, DEPT38 DSO 2024, DSDEN 2024 | | | | |
| Autonomie - Santé | | | | |
| Nombre de 80 ans et plus | 581 | 70 673 | 1% | |
| Part des 80 ans et plus dans la population | 5,7% | 5,5% | | |
| Evolution annuelle des 80 ans et plus entre 2016 et 2022 | 0,8% | 1,2% | | |
| Dont 80 ans et plus vivant seul | 285 | 29 891 | 1% | |
| Part des 80 ans ou plus vivant seuls dans les 80 ans ou plus | 49,0% | 42,3% | | |
| Nombre de bénéficiaires de l'APA domicile | 132 | 21 648 | 1% | |
| Nbre de bénéficiaires de l'APA dom pour 100 personnes de 75 ans et plus | 13,0 | 18,5 | | |
| Nombre de bénéficiaires de l'APA établissement | 89 | 8 446 | 1% | |
| Nombre de places en EHPAD | 101 | 8 998 | 1% | |
| Nombre de places en EHPAD pour 100 personnes de 75 ans et plus | 10,0 | 7,9 | | |
| Nombre de bénéficiaires de la PCH | 35 | 9 276 | 0% | |
| Nombres de médecins généralistes | 14 | 1 119 | 1% | |
| Part des plus de 55 ans | 35,7% | 33,2% | | |
| Densité médicale pour 10 000 habitants | 13,8 | 8,7 | | |
| Sources : INSEE RP 2016-2022, DEPT38 DAU 2024, CPAM 01/07/2025 | | | | |
| Emploi précarité | | | | |
| Nombre de personnes vivant dans un ménage à bas revenus* | 884 | 160 065 | 1% | |
| Part dans la population des moins de 65 ans | 11,0% | 15,3% | | |
| Nombre de demandeurs d'emploi cat. ABC | 821 | 89 012 | 1% | |
| Nombre de personnes couvertes par le RSA | 180 | 45 161 | 0% | |
| Part dans la population des moins de 65 ans | 2,2% | 4,3% | | |
| Nombre d'allocataires RSA | 110 | 22 066 | 0% | |
| Revenu disponible médian mensuel par unité de consommation** | 1 904 € | 2 023 € | | |
| Revenu disponible des 10% les plus pauvres par unité de consom. | 1 032 € | 1 095 € | | |
| Taux de pauvreté | 14,1% | 11,8% | | |
| Nbre de ménages reçus saisis par l'action sociale départementale | 248 | 28 954 | 1% | |
| Part dans les ménages | 5,0% | 5,0% | | |
| Sources : INSEE RP 2022, CAF 2024, France Travail 12/2024, INSEE Filosofi 2021, DEPT38 DSO 2024 | | | | |

* En 2023, le seuil des bas revenus CAF (applicable aux ressources 2022) était de 1 253€

** Système de pondération attribuant un coeff aux membres du ménage, permettant de comparer les niveaux de vie de ménages différents.

Production réalisée par
dpm.ode@isere.fr

Pour plus d'informations
Portrait social de l'isère
isere@gent :

